

ZESTAWIENIE POWIERZCHNI III PIĘTRA

nr pom.	rodzaj pomieszczenia	powierzch. [m ²]
3.1	komunikacja	28.00
3.2	wc	4.13
3.3	magazyn	50.94
3.4	szatnia	24.49
3.5	umywalki	18.52
3.6	natryski	20.28
3.7	szatnia	33.04
3.8	pom. socjalne	25.63
3.9	magazyn	12.15
RAZEM		217.18

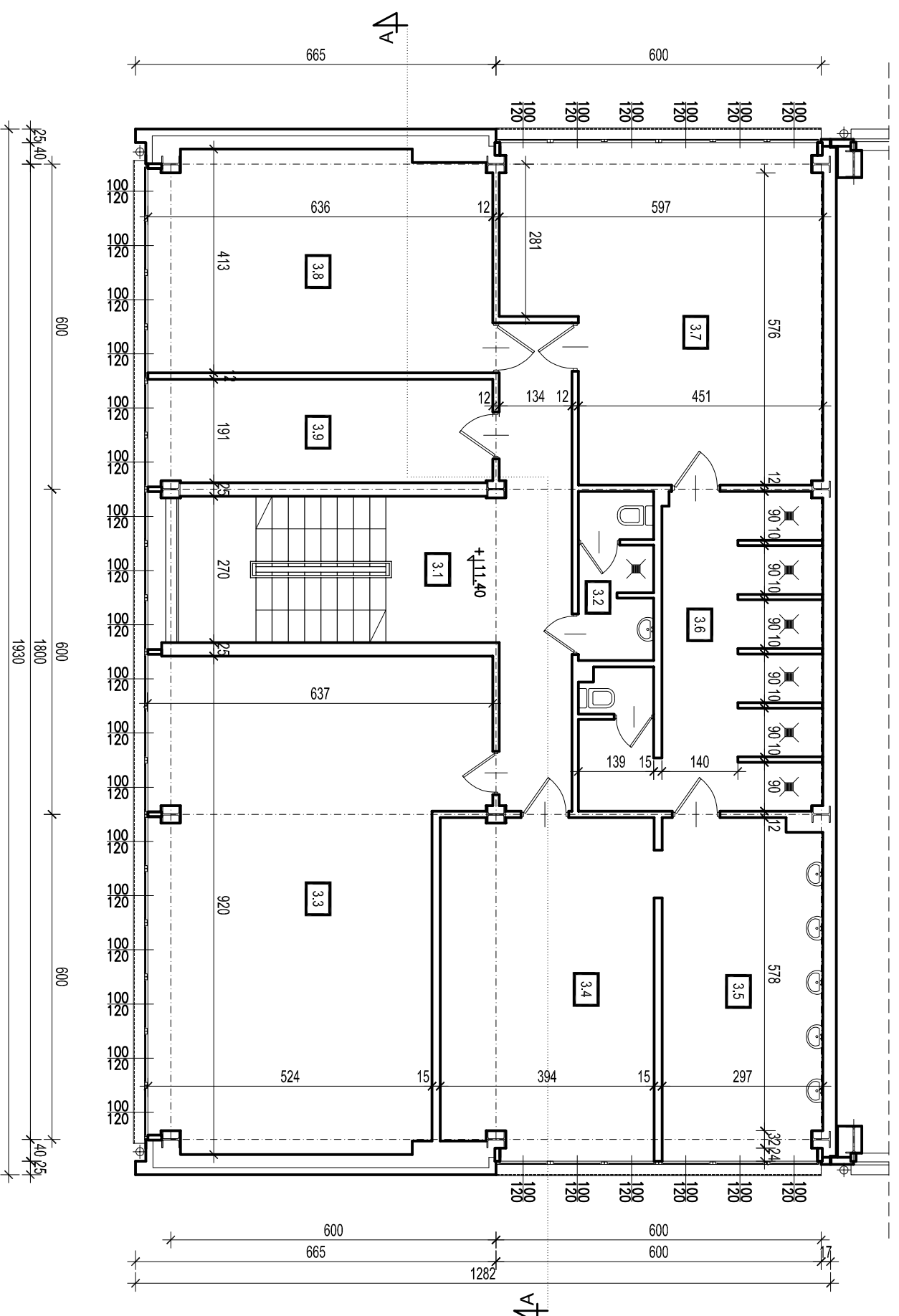

JEDNOSTKA PROJEKTOWA:		ul. Odrzei 2/1 96-100 Skierzwice tel. (0-46) 833 65 18	
TEL Biuro Architektoniczne			
TEMAT: TERMOMODERNIZACJA CZĘŚCI BIUROWEJ BUDYNKU CIEPŁOWNI			
ul. 11 Listopada 65, 95-040 Koluszki, dz. nr 1335/1			
KONCEPCJA		<input type="checkbox"/>	KONSTRUKCJA P.T.
ARCHITEKTURA P.T.		<input checked="" type="checkbox"/>	BRANŻA P.T.
DATA:	RYSUJEK:	SKALA	
maj 2015	RZUT III PIĘTRA - inwentaryzacja	1:100	
INWESTOR:		NR RYS.	
Koluszkowskie Przedsiębiorstwo Gospodarki Komunalnej Sp. z o.o.		1-4	
ADRES: ul. Mickiewicza 4, 95-040 Koluszki			
PROJEKTANT: mgr inż. arch. Małgorzata Trębska			
ASYSTENT PROJEKTANTA: mgr inż. arch. Beata Białek			